StecoGuide Bohrhülsen in SMOP

smop
powered by swissmeda

Auswahl StecoGuide Bohrhülsen

1. Implantat auswählen
2. Hülsenbibliothek **Steco** auswählen
3. Hülsentyp auswählen

Einzelhülse

Außenhülse (Doppelhülse, tube in tube)

Innenhülse (ohne Außenhülse)

Führungshülse (für Chirurgiekit)*

* StecoGuide Führungshülsen gibt es für verschiedenen Chirurgiekits

StecoGuide Bibliothek

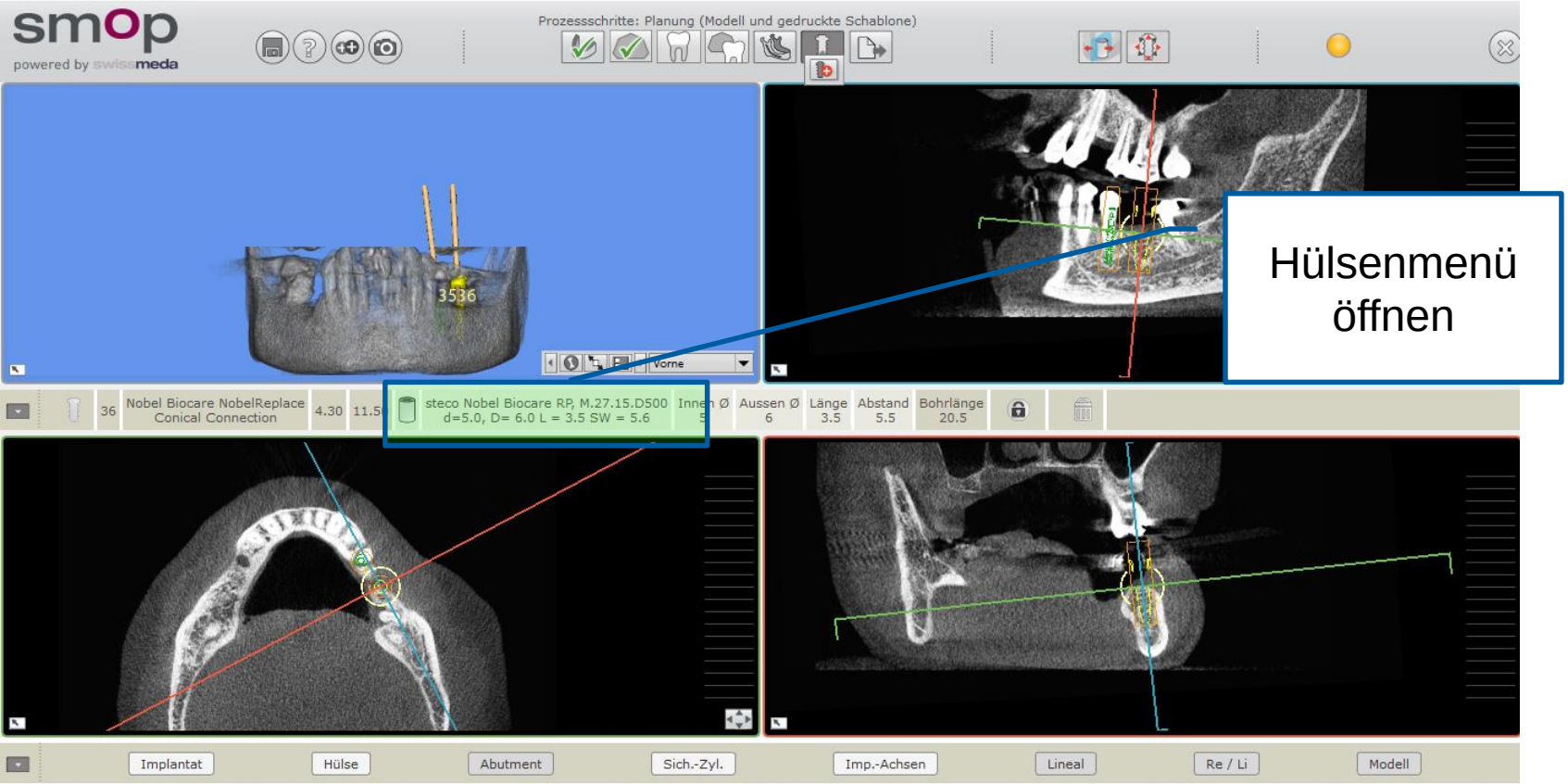

Hülsenmenü öffnen

Auswahl StecoGuide Bibliothek

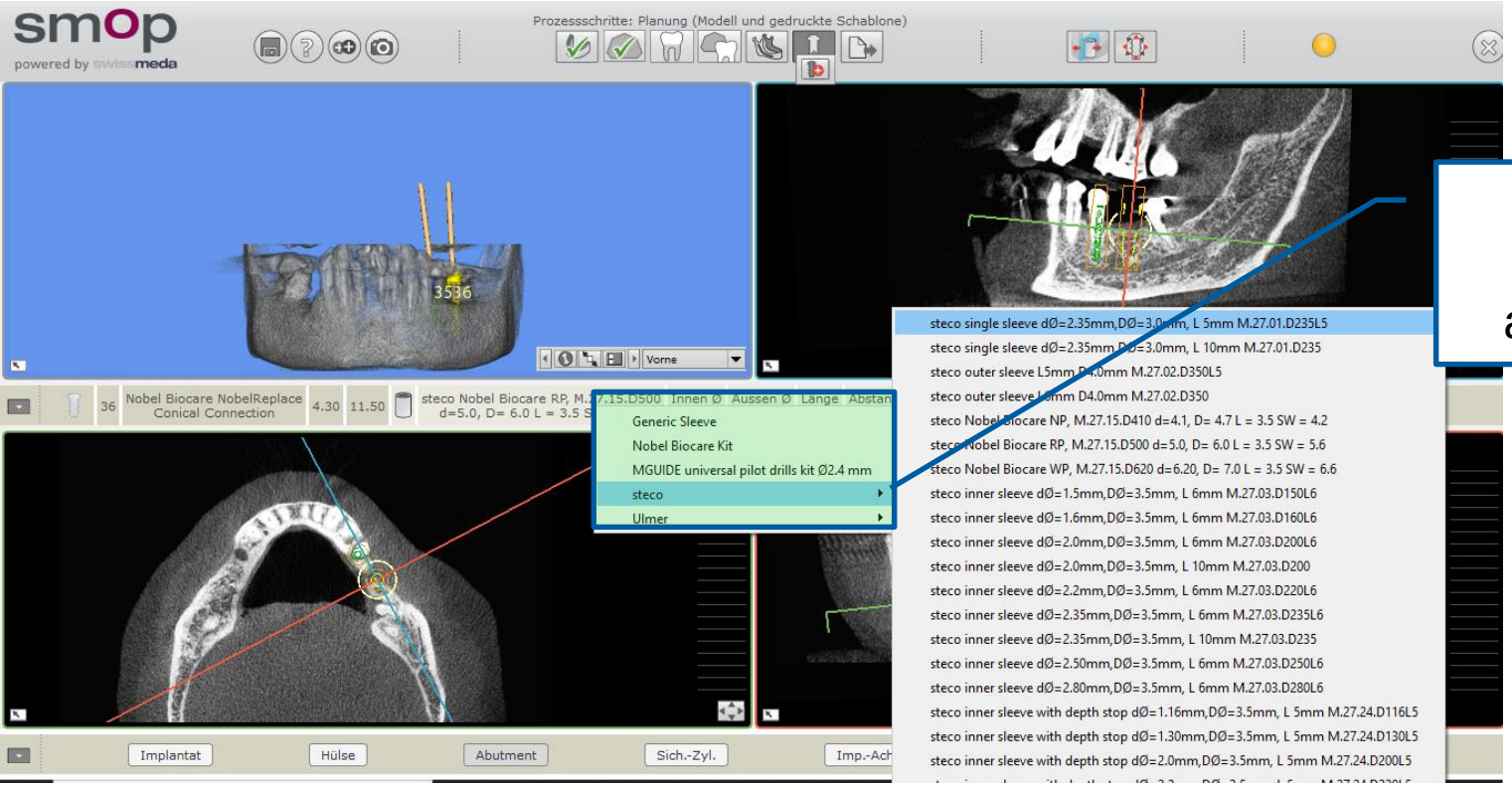

Steco Bibliothek auswählen

Auswahl StecoGuide **Einzelhülsen**

Zylindrische Bohrhülsen aus der Liste auswählen: **single sleeve …**

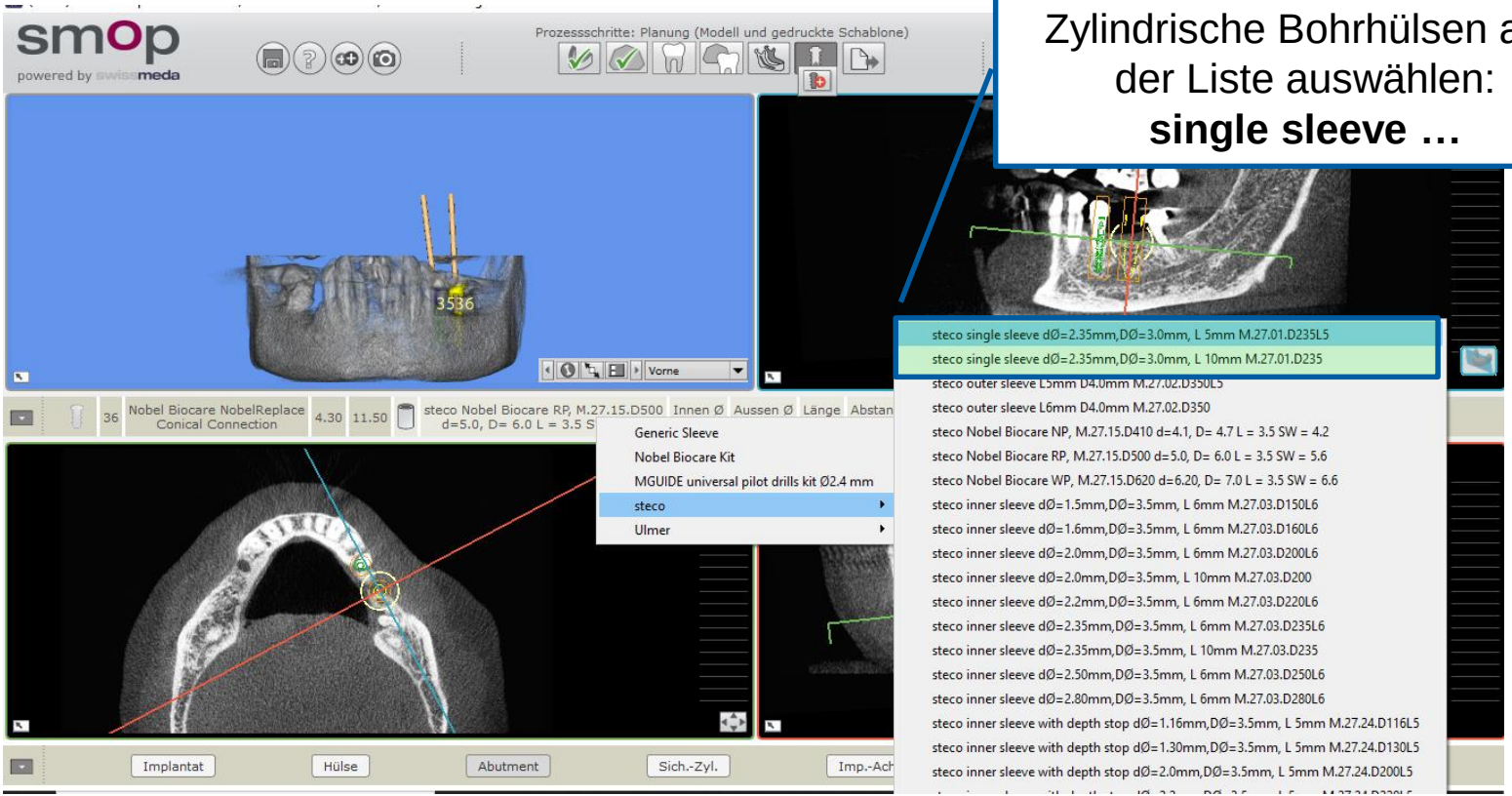

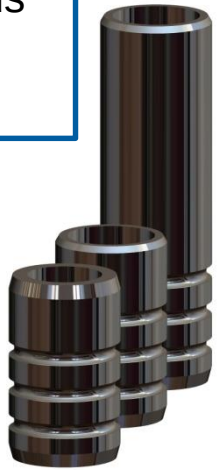

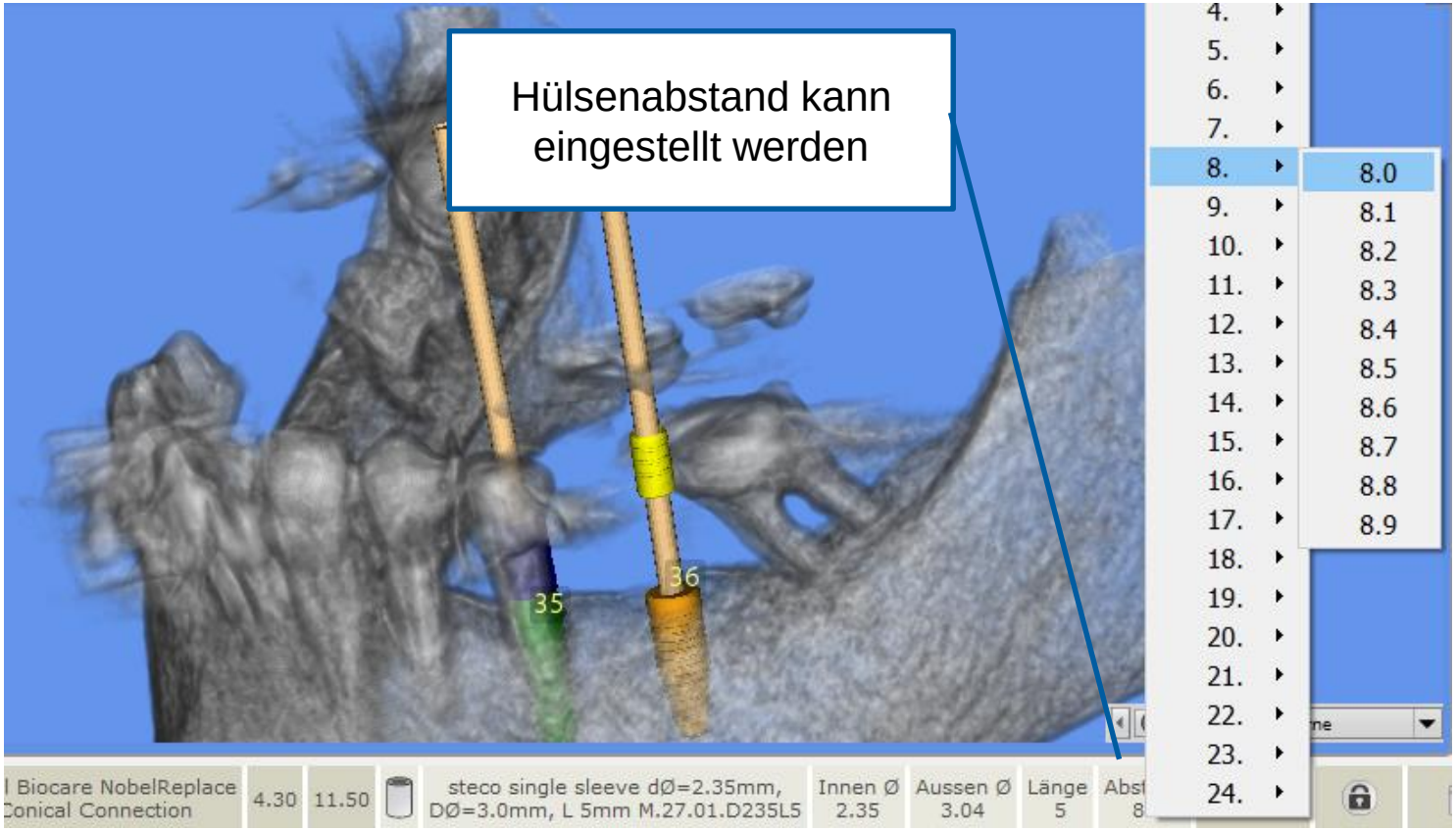
Hülsenabstand kann eingestellt werden
35
36
4.
5.
6.
7.
8.
9.
10.
11.
12.
13.
14.
15.
16.
17.
18.
19.
20.
21.
22.
23.
24.
8.0
8.1
8.2
8.3
8.4
8.5
8.6
8.7
8.8
8.9
Biocare NobelReplace Conical Connection
4.30
11.50
steco single sleeve dØ=2.35mm, DØ=3.0mm, L 5mm M.27.01.D235L5
Innen Ø 2.35
Aussen Ø 3.04
Länge 5

Prinzip StecoGuide **Doppelhülsen**

Position der Außenhülse in SMOP planen und in der gedruckten Bohrschablone fixieren.

Innenhülsen mit verschiedenen Durchmessern passen in die Außenhülse. Dadurch kann die Bohrschablone an verschiedenen Bohrer angepasst werden

Geeignet zur Führung mehrerer Bohrerdurchmesser in einer Bohrschablone

Prinzip StecoGuide **Doppelhülsen**

Position der Außenhülse in SMOP planen und in der gedruckten Bohrschablone fixieren.

Innenhülsen mit verschiedenen Durchmessern passen in die Außenhülse. Dadurch kann die Bohrschablone an verschiedenen Bohrer angepasst werden

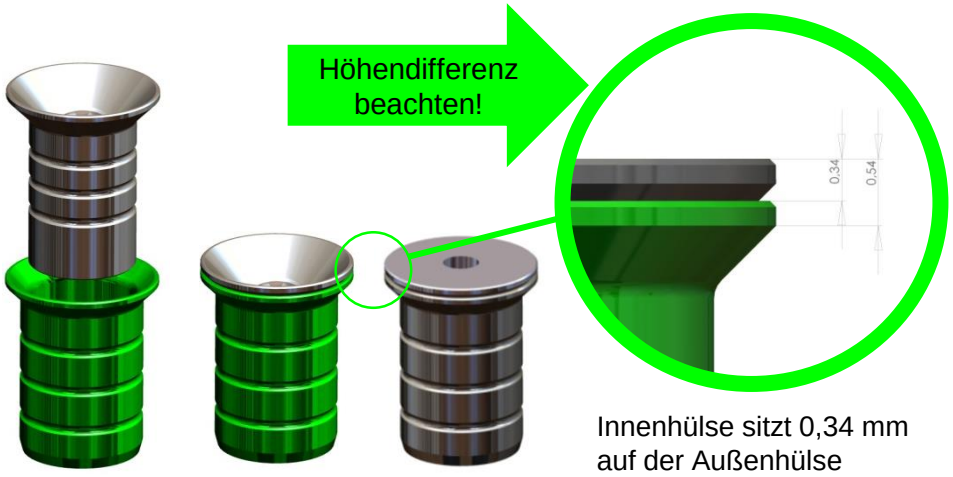

Innenhülse sitzt 0,34 mm auf der Außenhülse

Auswahl StecoGuide **Außenhülse (tube in tube)**

Zwei Längen (5 oder 6 mm) verfügbar

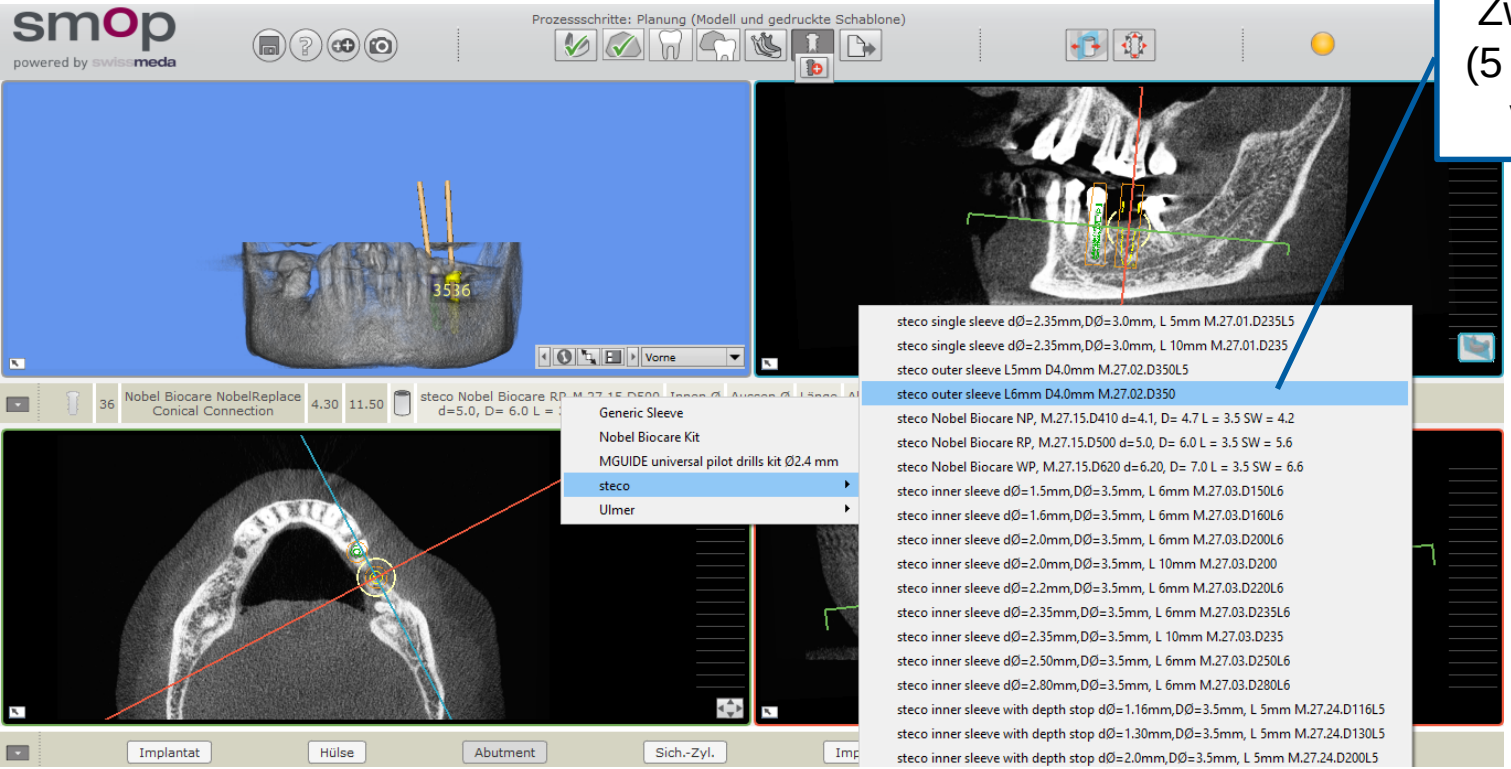

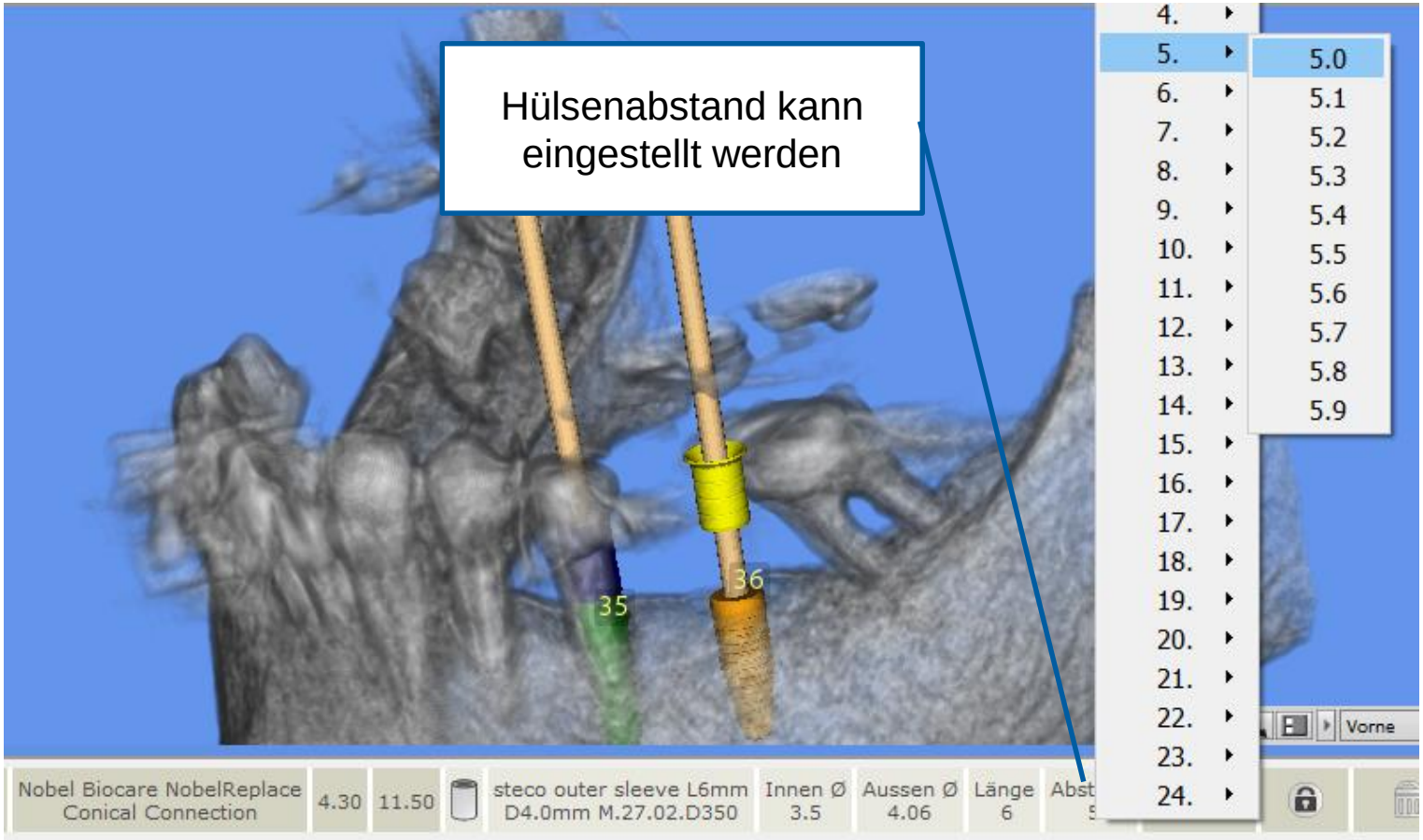
Hülsenabstand kann eingestellt werden
4.
5.
6.
7.
8.
9.
10.
11.
12.
13.
14.
15.
16.
17.
18.
19.
20.
21.
22.
23.
24.
5.0
5.1
5.2
5.3
5.4
5.5
5.6
5.7
5.8
5.9
35
36
Vorne
Nobel Biocare NobelReplace Conical Connection
4.30
11.50
steco outer sleeve L6mm D4.0mm M.27.02.D350
Innen Ø 3.5
Aussen Ø 4.06
Länge 6

Prinzip StecoGuide **Innenhülse ohne Außenhülse**

Position der Innenhülse in SMOP planen und in gedruckter Bohrschablone fixieren.

Die zum Bohrer passende Innenhülse wird in der Schablone befestigt.

Innenhülse mit Trichter für leichteren Zugang

Innenhülse ohne Trichter für Tiefenstopp

Auswahl StecoGuide **Innenhülse für Bohrerdurchmesser**

Innenhülse mit Trichter auswählen:
Steco inner sleeve

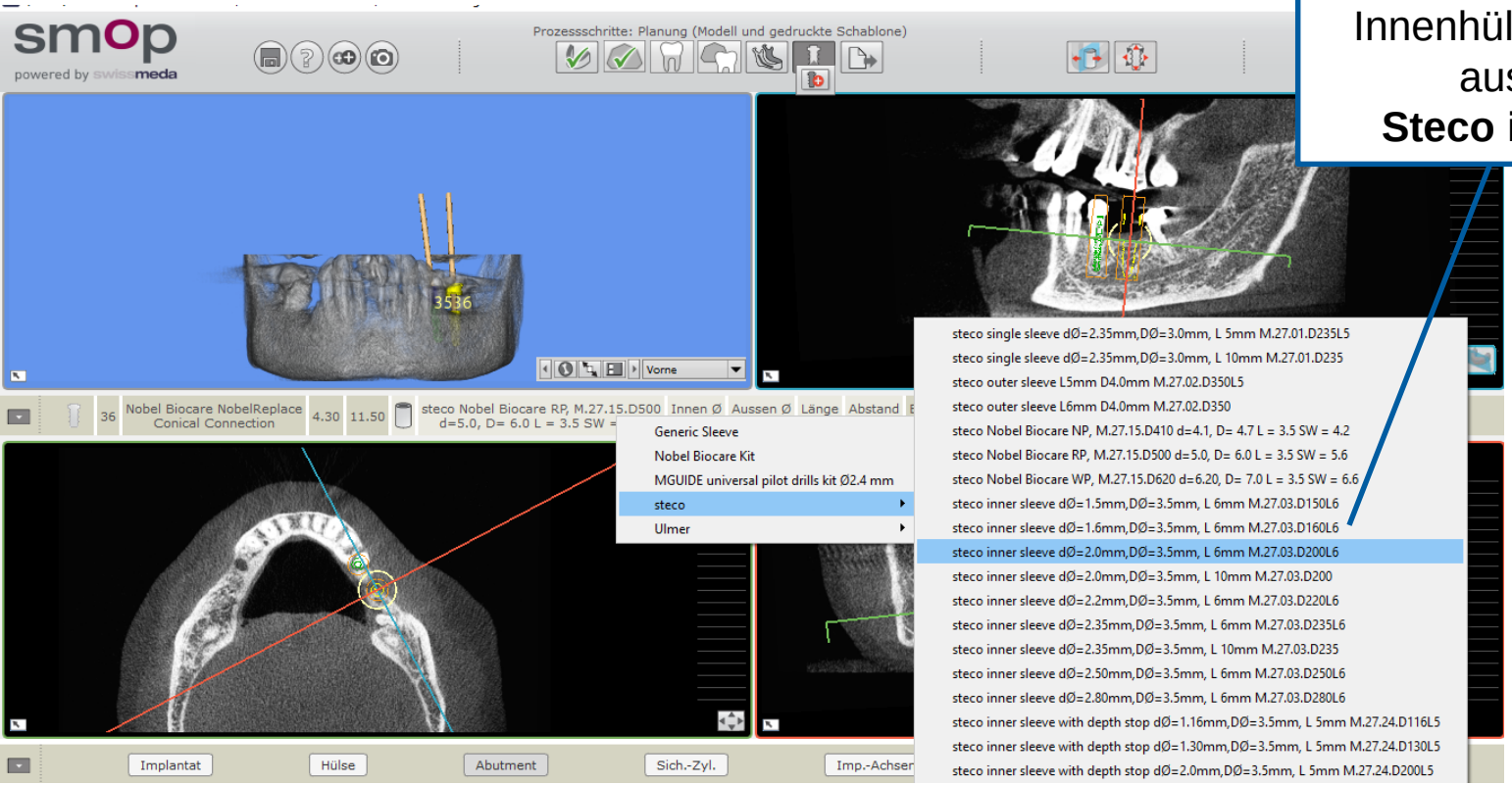

Auswahl StecoGuide **Innenhülse für Bohrerdurchmesser**

Auswahl der Tiefenstopp Innenhülse:
Steco inner sleeve with depth stop

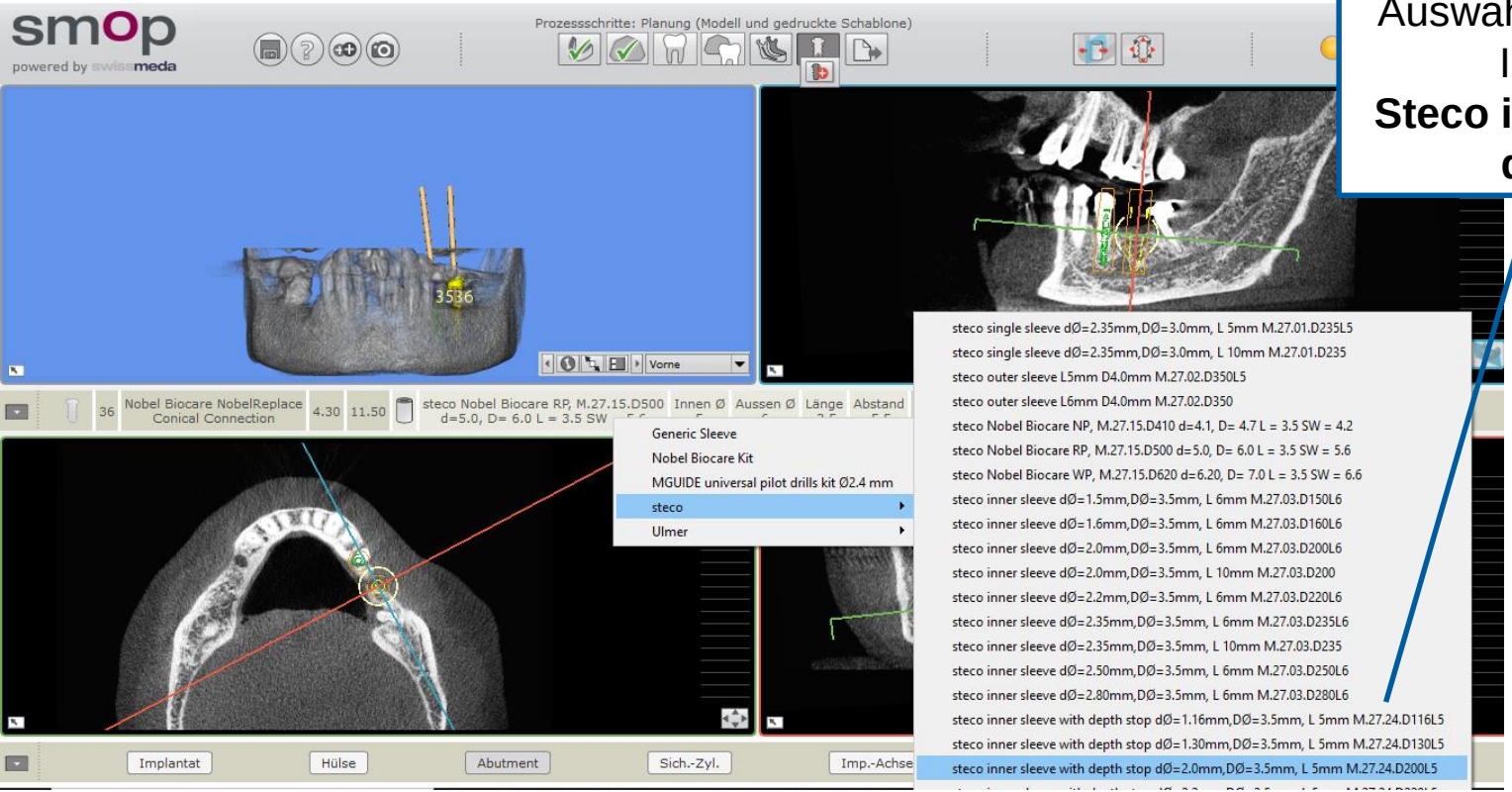

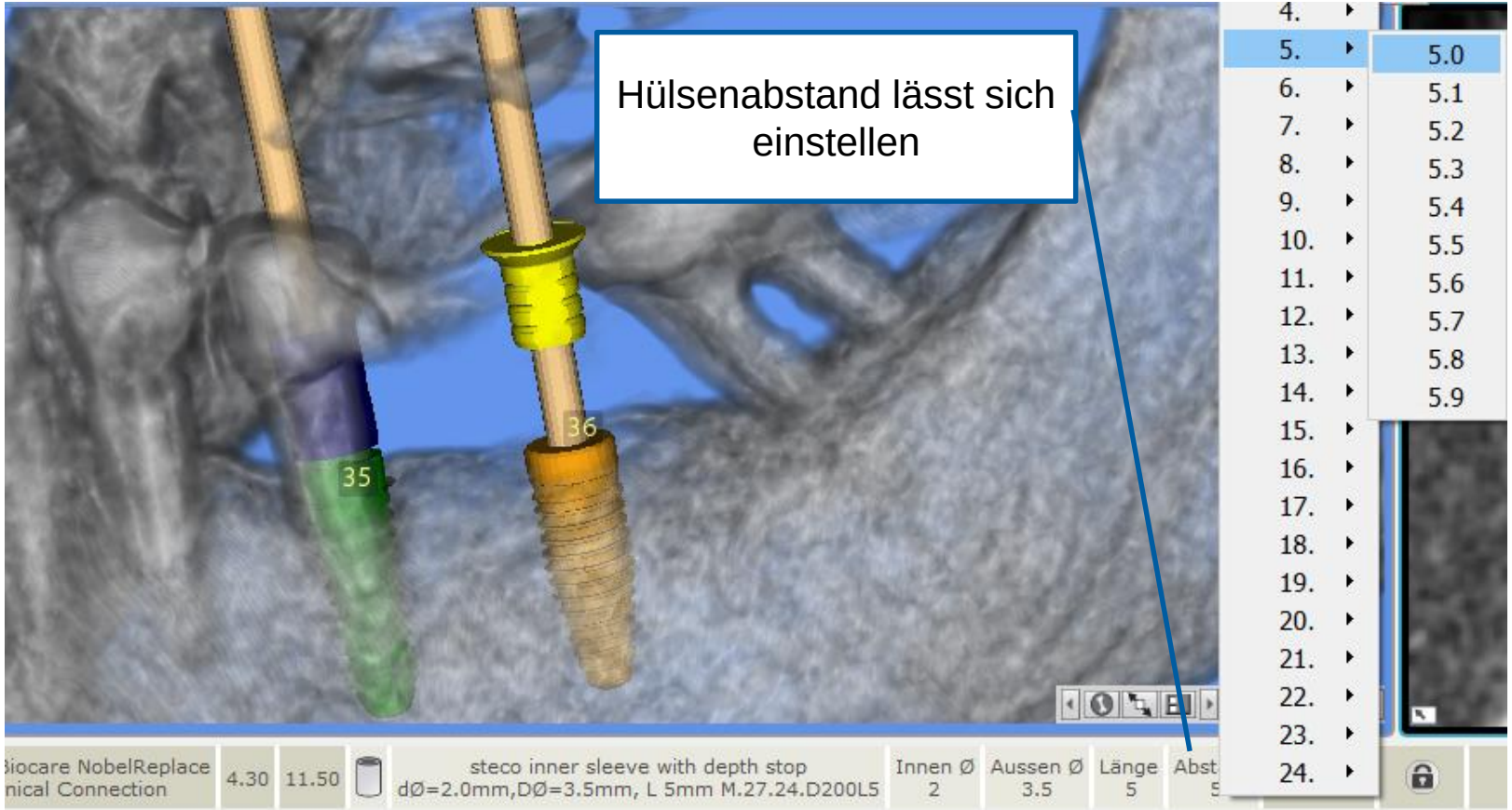
Hülsenabstand lässt sich einstellen
36
35
4.
5.
6.
7.
8.
9.
10.
11.
12.
13.
14.
15.
16.
17.
18.
19.
20.
21.
22.
23.
24.
5.0
5.1
5.2
5.3
5.4
5.5
5.6
5.7
5.8
5.9
Biocare NobelReplace
nical Connection
4.30
11.50
steco inner sleeve with depth stop
dØ=2.0mm,DØ=3.5mm, L 5mm M.27.24.D200L5
Innen Ø
2
Aussen Ø
3.5
Länge
5
Abst

Auswahl StecoGuide **Führungshülse (für Chirurgiekits)**

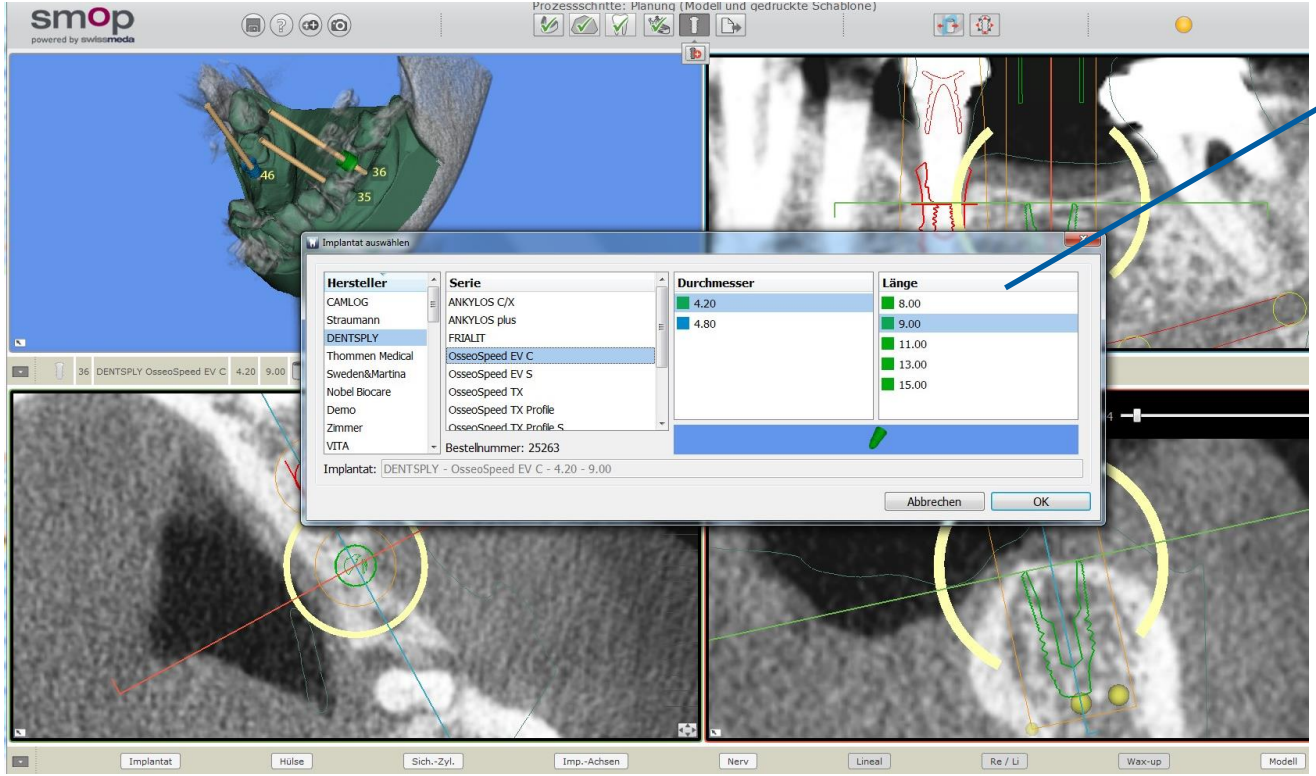

Implantattyp und Größe auswählen

Auswahl StecoGuide **Führungshülse (für Chirurgiekits)**

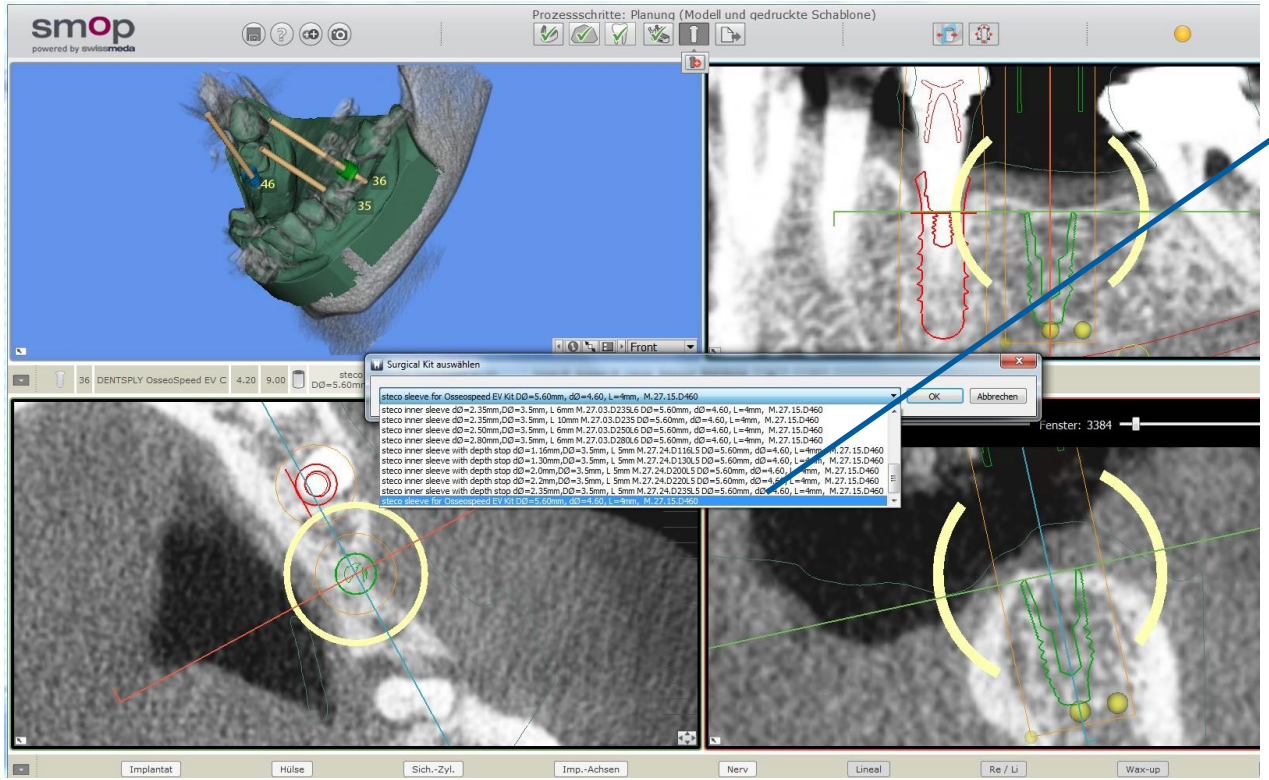

Entsprechende Führungshülse aus der Liste auswählen

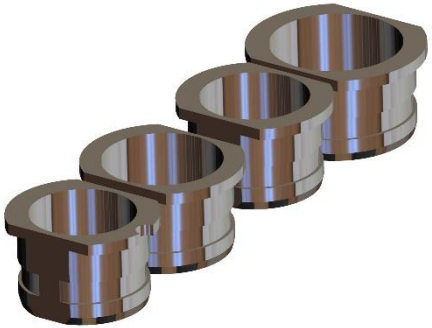

Auswahl StecoGuide **Führungshülse (für Chirurgiekits)**

Entsprechende Führungshülse aus der Liste auswählen

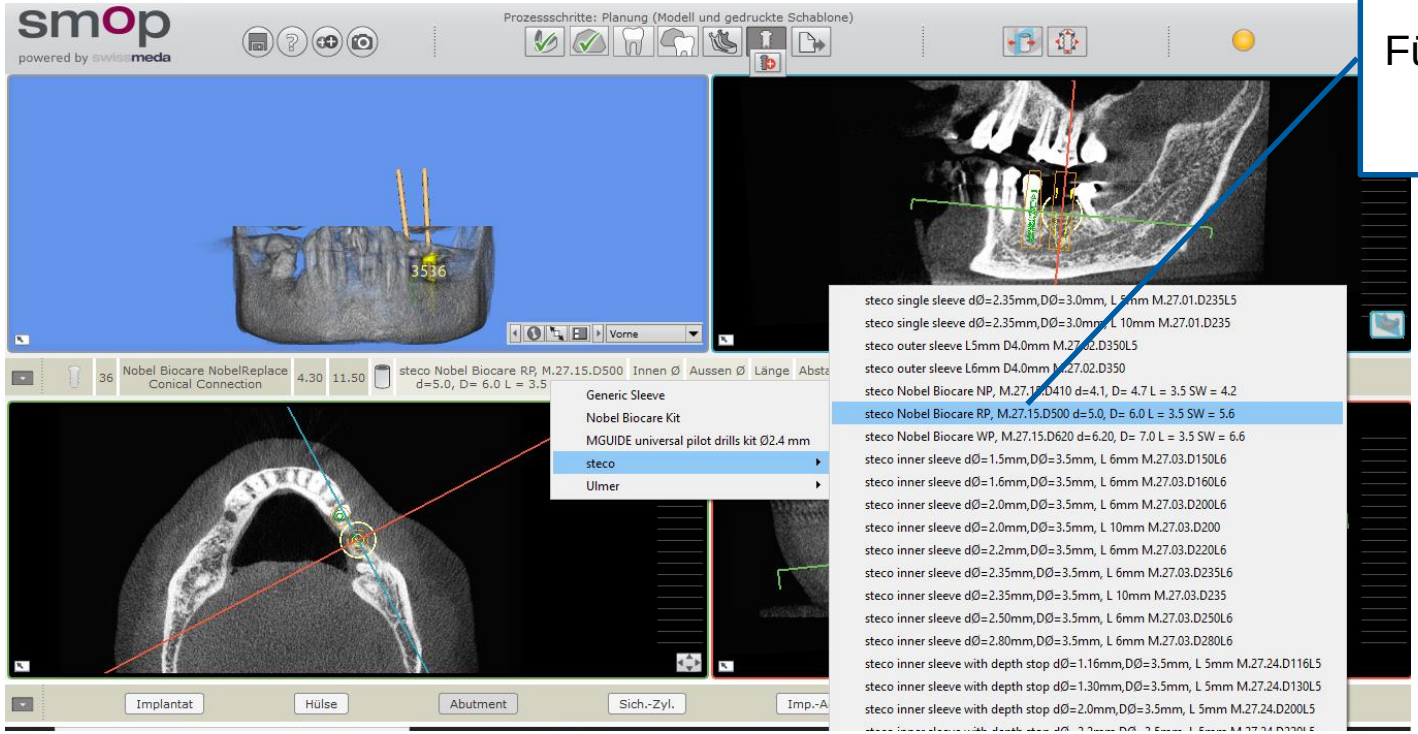

Auswahl StecoGuide **Führungshülse (für Chirurgiekits)**

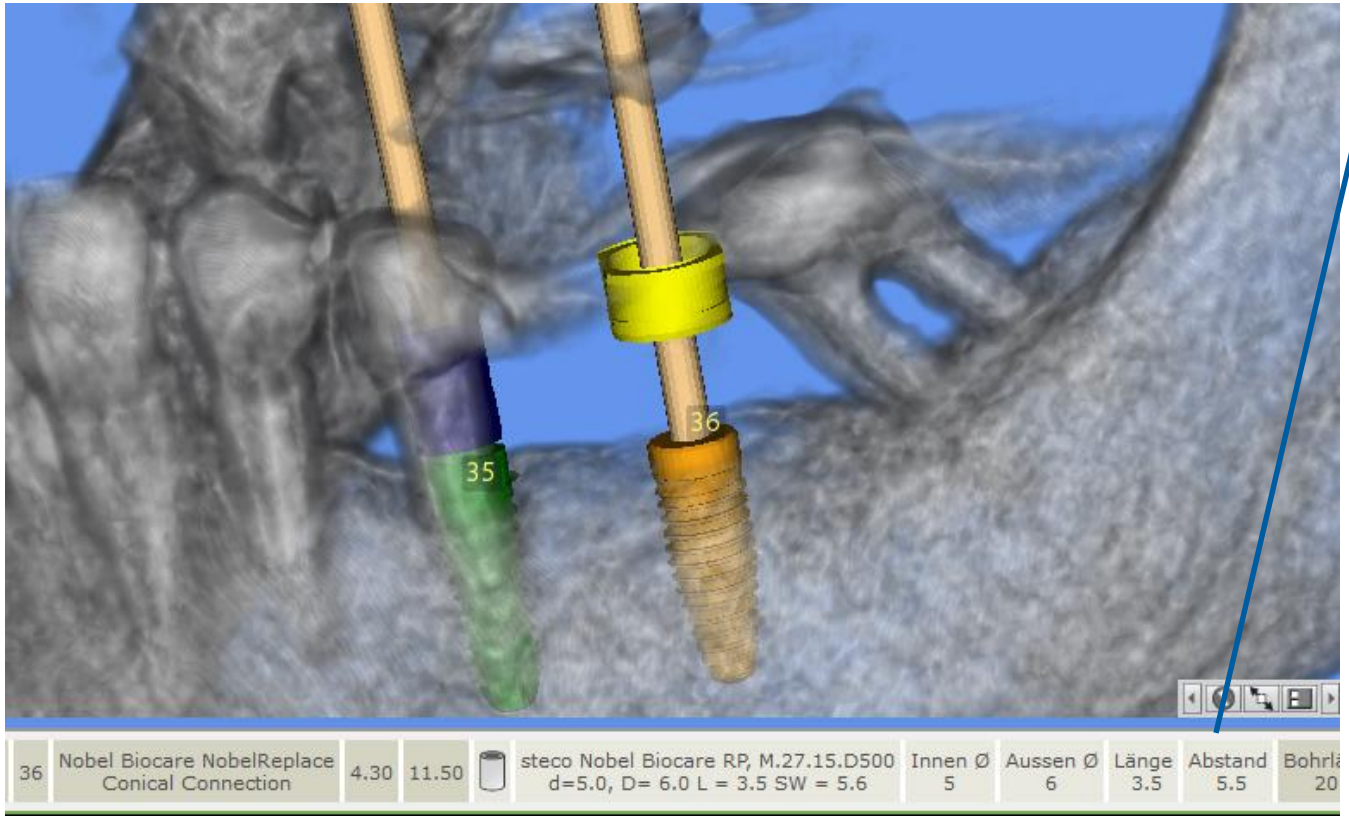

Der Hülsenabstand ist entsprechend der Bohrerlängen festgelegt

@ info@steco.de

+49 (0)40 55 77 81 0

+49 (0)40 55 77 81 99

steco.beratung2

Finde uns auf Facebook

Kollaustr. 6 , 22529 Hamburg , Germany

www.steco.de